

OPCIÓN 2

Parecida a la opción 1 la bañera se sustituye por una ducha de obra y en el salón que había ganado espacio y posibilidades de distribución se varía la distribución y el tipo de elementos.

El pasillo de entrada se ensancha y se dispone una mesa o zona de trabajo, ya que al existir una ventana un armario restaría luz a dicha zona interior.

Dada la imposibilidad física de disponer en la posición actual dos dormitorios si alguno de ellos fuera completo, debido a la distancia entre ventanas, se opta por disponer un único dormitorio de matrimonio. El pasillo se acorta y tanto baño como cocina se ordenan de un modo más coherente.

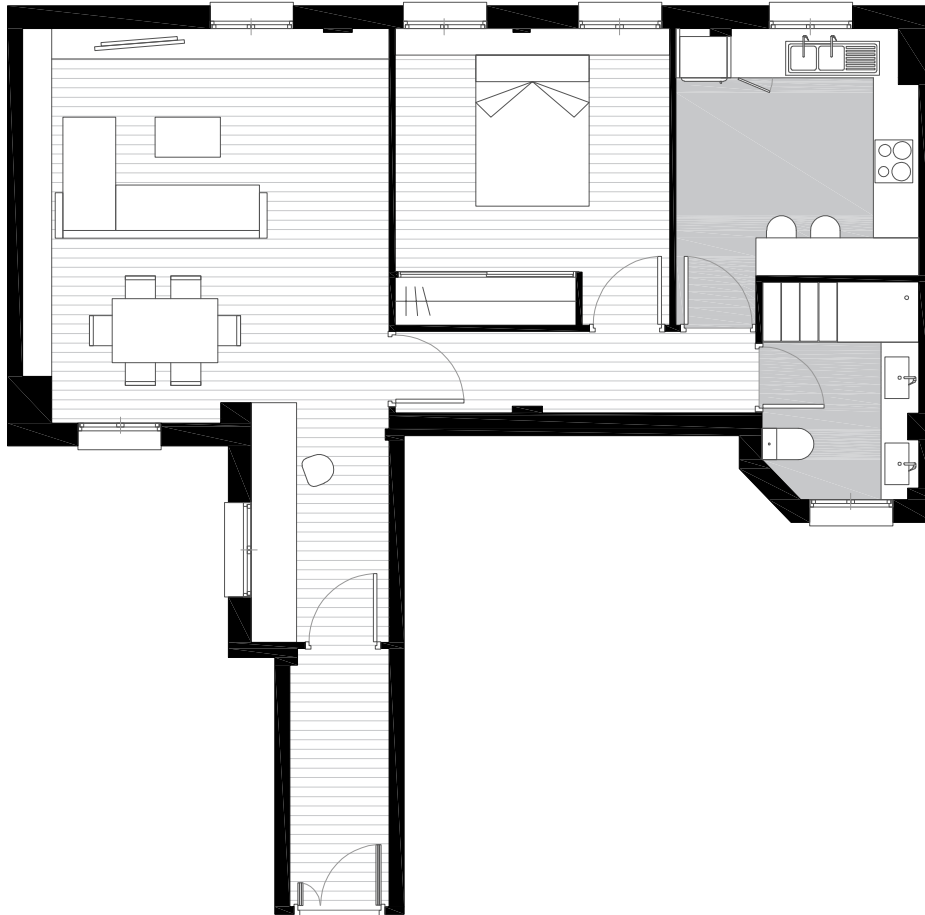

2