

OPCIÓN 3

Idéntica a la opción 2 se renuncia a las puertas del recibidor entre cocina y salón-estar, ya que el visitante solo puede contemplar la zona del pasillo de servicio y eliminándolas las sensaciones que debe transmitir un loft.: Espacios abiertos y generosos se acrecentan más si cabe.

Existe también una evidente mejora en el baño privativo del dormitorio principal, que gana en espacio y funcionalidad, la puerta de dicho baño gira y los vestidores se enfrentan con puertas simétricas.

El resto de soluciones ya se han descrito: La distribución pasa a ser la de un loft con dos dormitorios tipo Suite completos y un tercer dormitorio infantil o de invitados que bien podría utilizarse como despacho profesional o zona de trabajo. Aparece un tercer baño común o de las visitas en el hall de la entrada principal.

Las zonas de paso resultan claras y jerarquizan perfectamente el espacio resultante, su importante desarrollo (algo absolutamente inevitable por otra parte) resuelve las circulaciones y la solución gana en estética, orden y proporción consiguiendo mayor funcionalidad.

El salón comedor, ahora más regular mejora estéticamente al tomar prestado el espacio destinado a dormitorio de servicio y baño. La cocina tipo isla ocupa un lugar en codo y el frente de fachada hacía la calle posibilita variedad de distribuciones, aunque sin renunciar a la chimenea se opta por una solución que concatena espacios incluidos los de trabajo o biblioteca.

Aparece una zona de servicio u oficinas oculta desde el salón por el muro de la chimenea, para lavadora, secadora, plancha y trabajo del personal ocasional, bien relacionada con la cocina y la entrada.

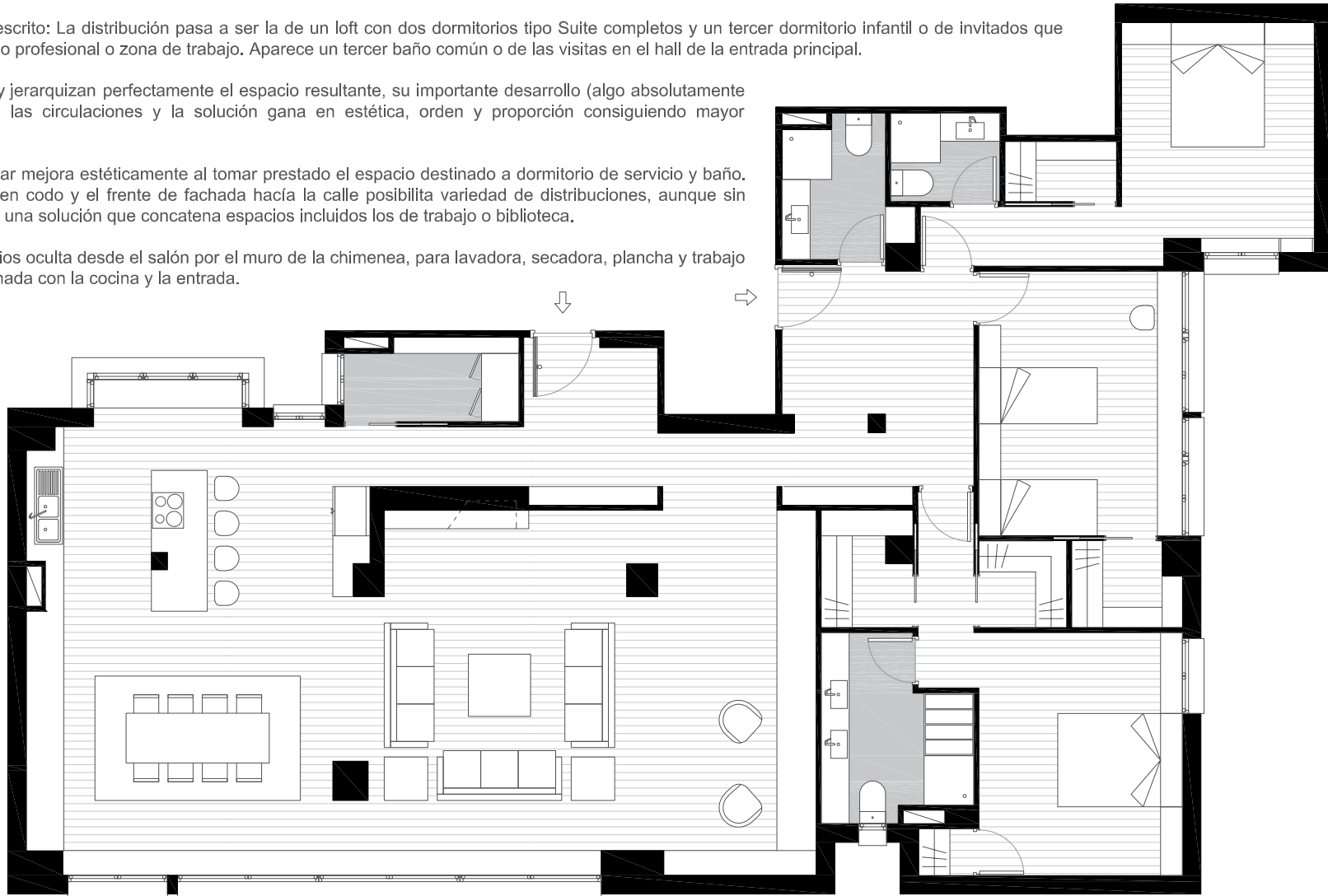

3