

OPCIÓN 7

Idéntica a la opción 5 se opta por crear división hacia el frente de fachada desde la antigua entrada principal de resultados de ello aparece una estancia previa al dormitorio en suite adyacente. Dicha estancia puede transformarse en una zona de trabajo, sala de juegos, biblioteca o despacho.

La distribución pasa a ser la de un loft con dos dormitorios tipo suite completos y un tercer dormitorio infantil o de invitados algo más reducido que ya no permite un uso doble. Aparece un tercer baño común o de las visitas junto a la entrada principal.

Los dos distribuidores se agrupan y las zonas de paso no merman el espacio resultante.

El resto de soluciones ya se han descrito:

El salón comedor, ahora más regular, mejora estéticamente al tomar prestado el espacio destinado a dormitorio de servicio y baño. La cocina tipo isla ocupa un lugar en codo y el frente de fachada hacia la calle posibilita variedad de distribuciones, aunque sin renunciar a la chimenea se opta por una solución que concatena espacios incluidos los de trabajo o biblioteca.

Aparece una zona de servicio u oficios oculta desde el salón por el muro de la chimenea, para lavadora, secadora, plancha y trabajo del personal ocasional, bien relacionada con la cocina y la entrada.

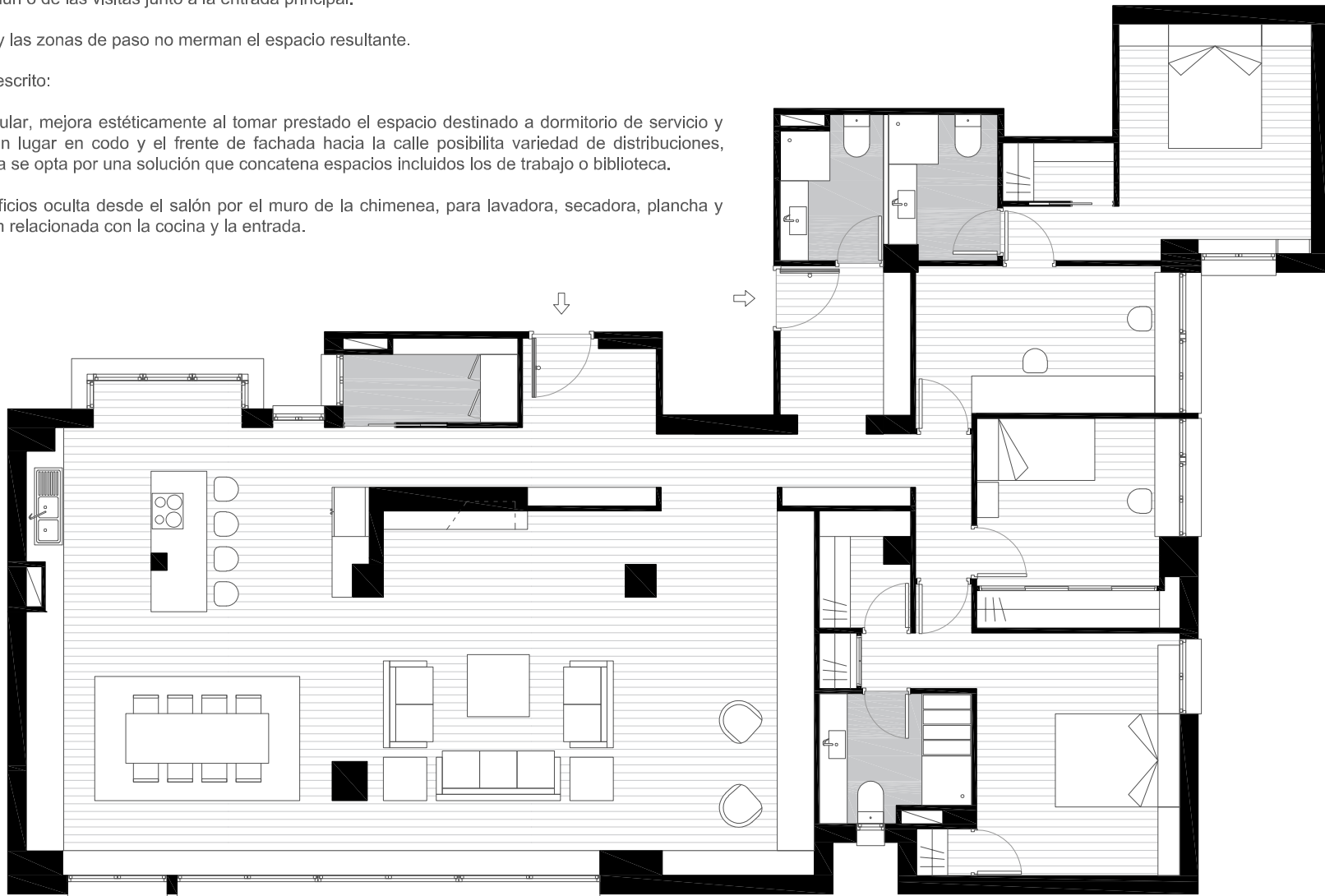

7