

OPCIÓN 8

Idéntica a la opción 6 que consideraba un único dormitorio tipo suite y otros dos más amplios que comparten baño y donde los vestidores desaparecen en estos últimos apareciendo en su lugar sendos armarios. El tercer dormitorio gana con ello algo de amplitud y se equilibran las proporciones entre los dormitorios.

Se opta en esta ocasión por crear división hacia el frente de fachada desde la antigua entrada principal sin que sea un espacio previo o de paso obligado hacia el dormitorio en suite adyacente. Dicha estancia tan pequeña como resultaría un dormitorio en esa posición, puede transformarse en una zona de trabajo, sala de juegos, biblioteca o despacho.

El resto de soluciones ya se han descrito:

Aparece un tercer baño común o de las visitas junto a la entrada principal. Los dos distribuidores se agrupan y las zonas de paso no merman el espacio resultante.

El salón comedor, ahora más regular, mejora estéticamente al tomar prestado el espacio destinado a dormitorio de servicio y baño. La cocina tipo isla ocupa un lugar en codo y el frente de fachada hacia la calle posibilita variedad de distribuciones, aunque sin renunciar a la chimenea se opta por una solución que concatena espacios incluidos los de trabajo o biblioteca.

Aparece una zona de servicio u oficios oculta desde el salón por el muro de la chimenea, para lavadora, secadora, plancha y trabajo del personal ocasional, bien relacionada con la cocina y la entrada.

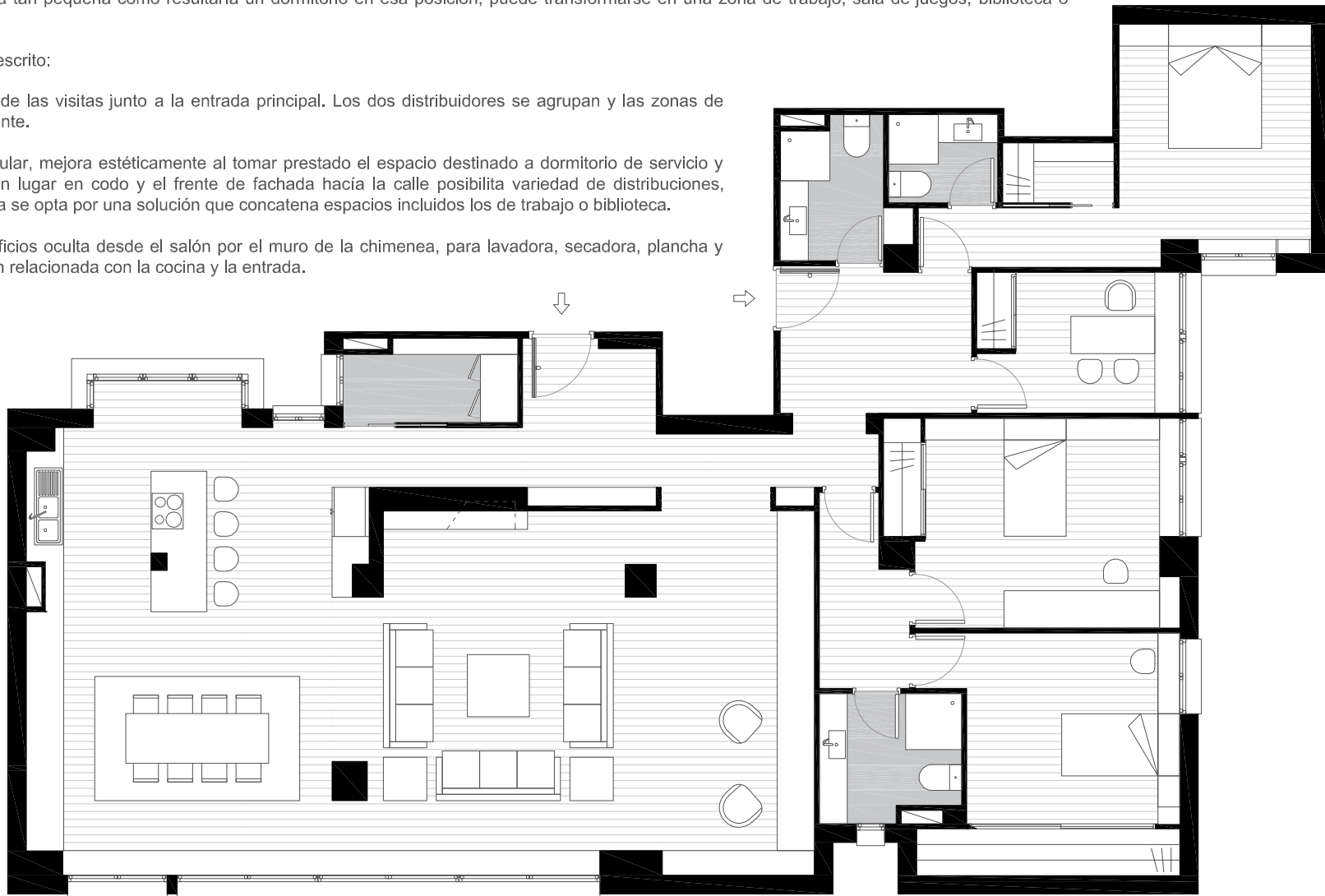

8